

Vodelée – 27/03/2011

Descriptif général de la journée et du site

Pour notre première organisation d'une sortie entre plongeurs dans le cadre de la formation en vue de l'obtention du brevet 3*, nous avons choisi la très belle carrière de Vodelée.

Cette carrière appartient au club Bruxellois CAS avec lequel notre club entretient de très bonnes relations. Chaque année, un échange entre les 2 clubs est organisé sous la forme d'une journée découverte avec palanquée mixte dans l'une ou l'autre de nos carrières respectives.

Il s'agit d'une carrière de marbre gris et rouge d'appellation Royal, Griotte, Byzantin et marbre gris. Sur le pourtour de la carrière, la profondeur varie de -4 à -5 m avec des zones le long des parois verticales qui peuvent atteindre -28 à -30 m. La zone centrale de la carrière va jusqu'à -31 à -36 m avec dans le coin vers l'ouest la possibilité de descendre à -40 m.

Pour les amateurs de sensations fortes, pour la mise à l'eau il est possible de faire un saut depuis une dalle 4 m de hauteur.

A voir : avion, bateau, téléphone, sous-marin jaune, nombreuses statuettes, squelette, vélo...

Du point de vue faune, on peut y rencontrer des carpes, des truites communes, carpes japonaises, barbeaux, esturgeons, ablettes...

Les infrastructures de Vodelée comportent 2 vestiaires séparés et corrects mais sans douche. Il y a également un local « infirmerie » avec le matériel nécessaire pour médecins.

La plongée coûte 5 € et le gonflage 3 €

Nous vous proposons de réaliser une plongée sur la journée et de manger tous ensemble dans les alentours.

Attention, ce week-end, on change les heures ! N'oubliez pas d'avancer les horloges et montres d'une heure.

Règles spécifiques

Les réservations se font 2 mois à l'avance pour une période semestrielle.

La carrière est fermée en juillet et août.

Toute réservation sous-entend l'acceptation d'effectuer une sécurité et d'avoir au moins un moniteur club avec soi.

Il faut également avoir sa bouteille d'O2 avec soi.

Organisation



Attention, les places de parking étant limitées sur le site, veuillez privilégier au maximum le covoiturage entre plongeurs !

Plan d'accès

Centre de plongée profonde René Crepin à Vodelée

Route de Gimnée (chemin d'entrée en terre perpendiculaire à la route de Gimnée)

5680 VODELEE (DOISCHE)

Tél. : 082/67.70.13

GPS : N 50° 09' 52'' E 4° 43' 44''

Temps de trajet depuis Liège : 1h30

De Liège:

Autoroute E42 direction Namur-Mons-Paris

Echangeur de Daussoulx prendre E411, direction Namur-Luxembourg

Après le viaduc de Bez, prendre la sortie n° 20 Achêne, Dinant, Philippe.

Continuer sur la N97 en direction de Maubeuge, Philippeville pendant 15 Km

Rester sur la N97 jusqu'à Morville. A Morville, prendre à gauche vers la N977 (rue de Soulme)

Traverser Gochenée. Continuer sur la N977 – route de Biesme.

A la sortie de Gochenée, prendre à droite : rue de Vodelée

Traverser Vodelée via la rue Basse Voye puis prendre à gauche Voye d'Adam puis 100 m plus loin

prendre à droite : Route de Gimnée.

Continuer sur la route de Gimnée (dans les bois). Prendre le chemin de terre vers la gauche et la carrière se trouve à 500m.

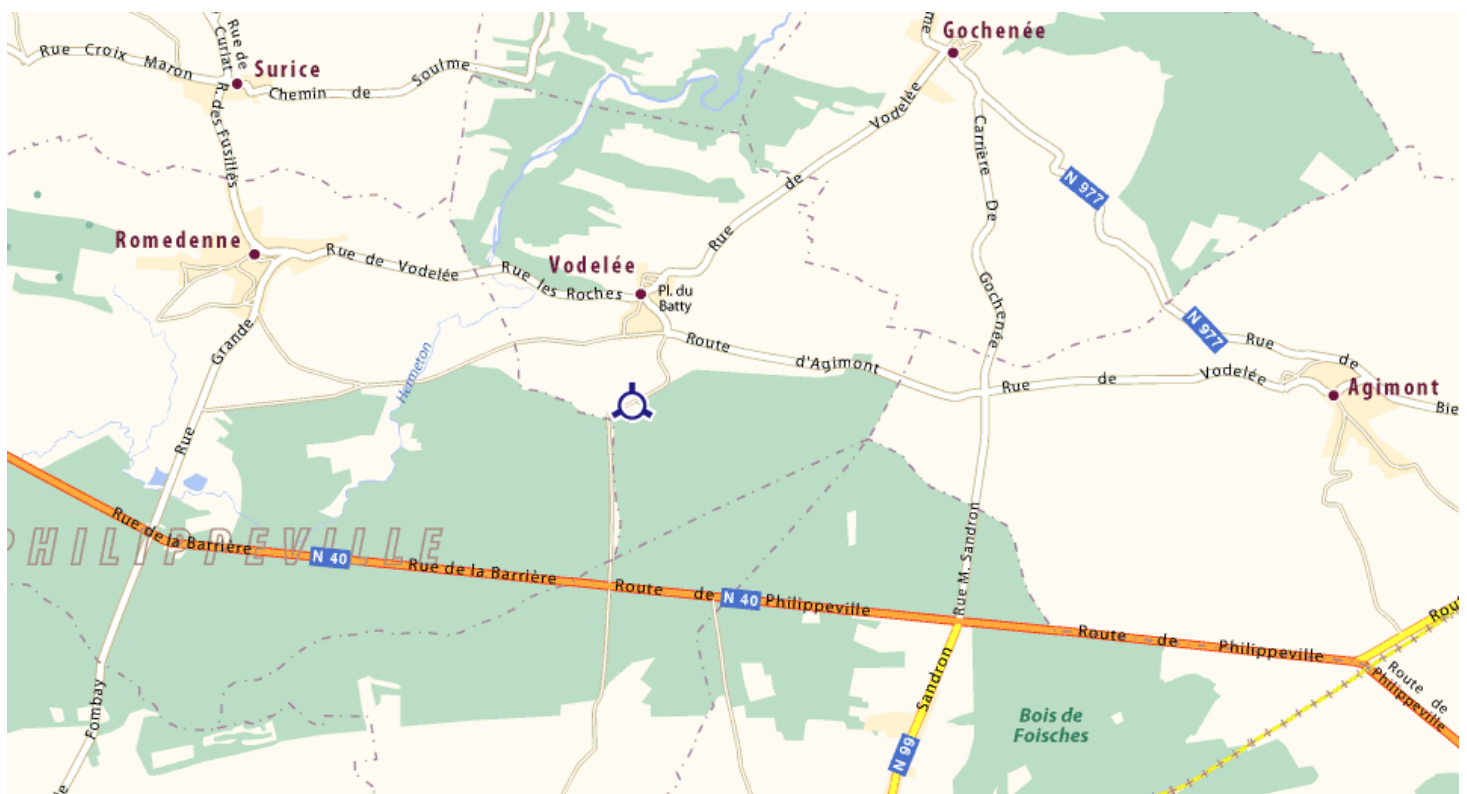

Météo - prévisions



Prévisions pour le 27/3

Après un nuit avec des températures inférieures à 0°C, la matinée sera fraîche mais sous un beau soleil.

Sensation de froid légèrement renforcée par un petit de vent de NNE.

Site

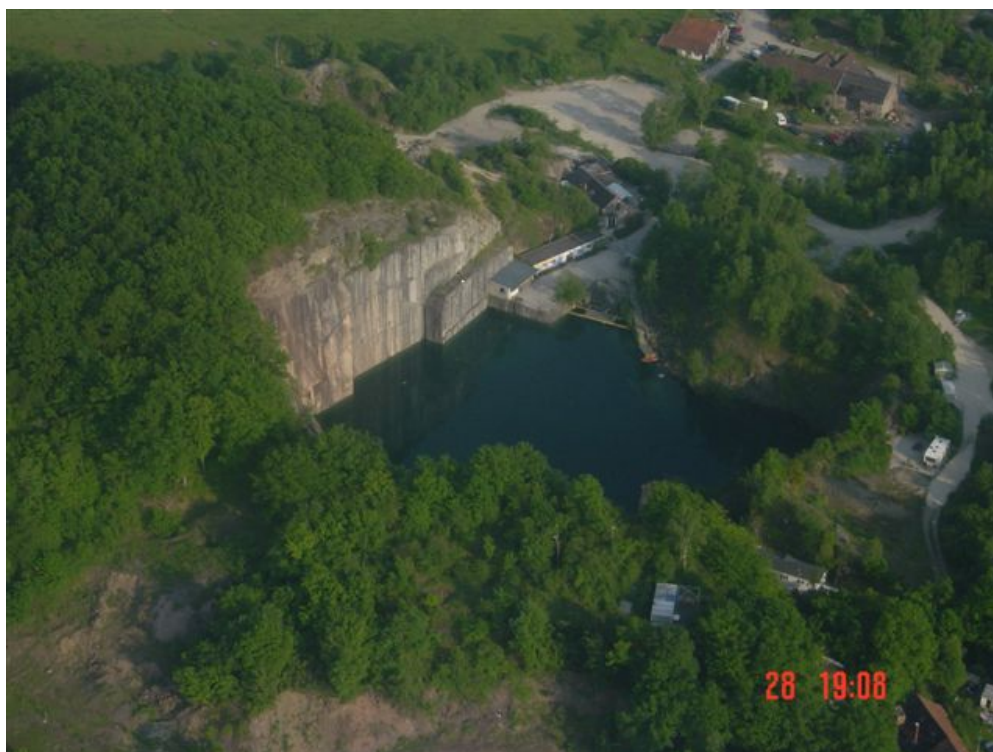

Organisation



Foto: Edgar Donkervliet (NL)



Foto: Edgar Donkervliet (NL)



Foto: Edgar Donkervliet (NL)



Foto: Edgar Donkervliet (NL)

Organisation

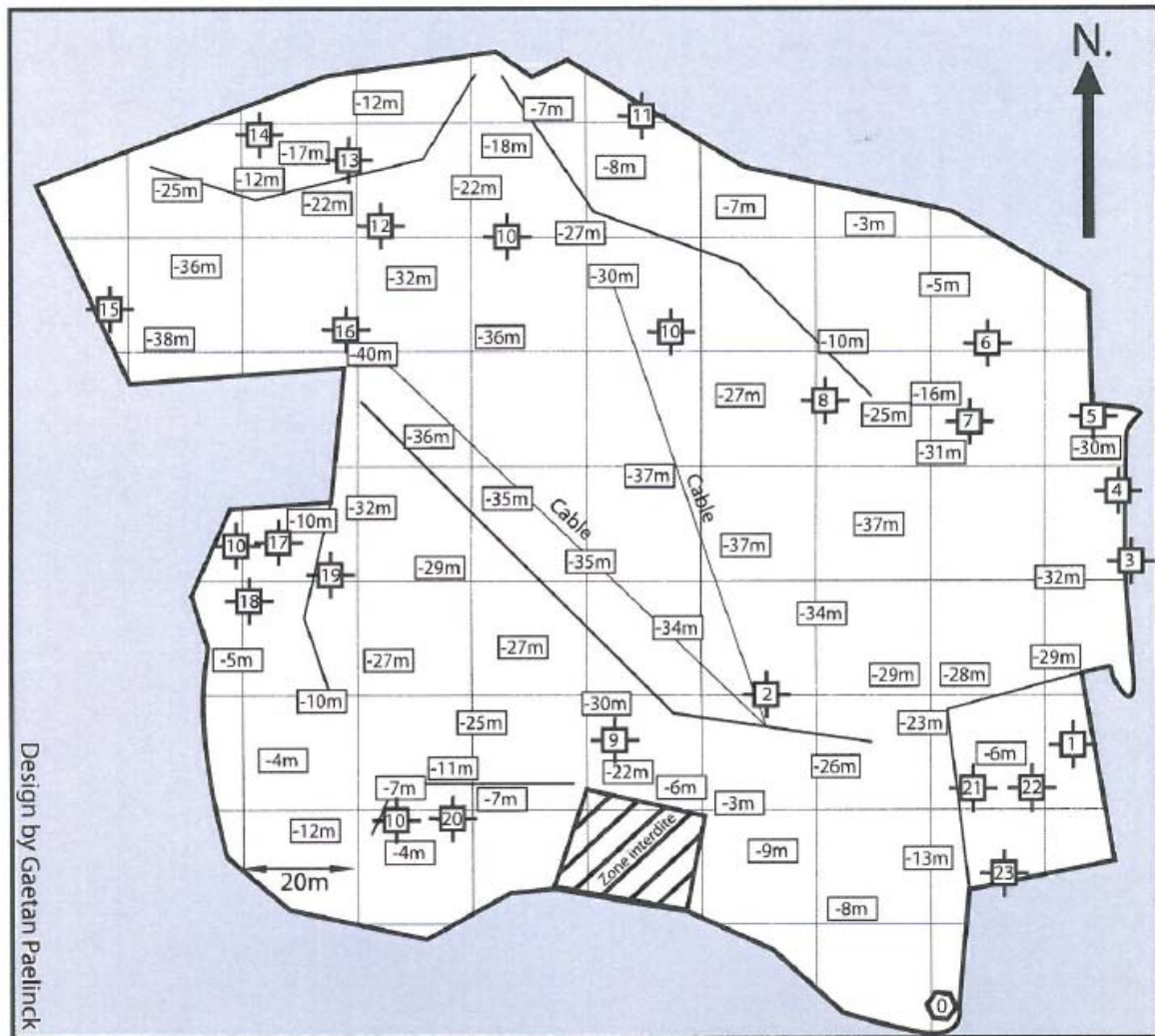

- 1- Tuyau (-6 m)
- 2- Voilier
- 3- Chérubin (-15 m)
- 4- Hibou (-13 m)
- 5- Squelette (- 17 m)
- 6- Silo vertical (- 16 m)
- 7- Bateau
- 8- Caisson
- 9- Barre
- 10- Faille
- 11- Couple de noirs (- 12 m)

- 12- Puits
- 13- Silo horizontal
- 14- Vélo
- 15- Roue
- 16- Câble gradué
- 17- Dame
- 18- Téléphone
- 19- Rocher suspendu
- 20- Bouddha
- 21- Gaine d'aération
- 22- Kart
- 23- Miroir

Planning – en tenant compte de la nouvelle heure

7h45 départ de Liège
9h15 arrivée à la carrière - petite collation et présentation générale de la journée
9h30 inscription
9h45 briefing des chefs de palanquée et équipement
10h40 mise à l'eau
11h10 sortie
12-12h30 apéro sur place
13h30 repas à Philippeville
15h00 débriefing général

Nourriture – boissons

Nous vous proposons d'apporter pour tous une petite collation (pains au chocolat et croissants) à partager ensemble lors de votre arrivée.

Petit apéro avant le repas de midi. Nous apportons chips, saucissons.... Les boissons seront commandées à la cafétéria du CAS et payées par chacun.

Pour le repas, nous vous proposons de nous rendre au restaurant « les 4 Bras » à Philippeville, à 15 min de Vodelée. Ce restaurant propose une cuisine française et italienne de qualité avec des grillades et autres plats classiques à partir de 18 €

Pour les boissons tout au long de la matinée, nous emportons de l'eau et vous remettrons à chacun une bouteille de 0,5 l.

Les autres boissons seront à commander et à payer chacun sur place à la cafétéria du CAS

Coûts de la journée

En tenant compte des inscriptions pour la plongée et des petites victuailles, Nous vous demandons une participation de 8 €/p à remettre sur place à Domi lors de votre arrivée.

Liste des participants

Organisateurs : Jean Wart, Loïc Brichet, Dominique Marchal

Sécurité active

Sécurité organisée sur place mais nous devons participer au moins à une rotation dans la sécurité. Celle-ci se fait depuis le ponton et aussi sur une barque

Organisation



Encadrants

Alaimo Franca - MC	Froidville Robert - MC		
Baiwir Thierry – 3*	Lejeune Marc - AM		
Buchgens Ch. - AM	Modica Franco -MF		
Close Eric- MC	Rachel Orano – 3*		
Dorys Marc - MF	Tréguier Philippe - MF		
D'otricoli Michel - MN			
Dufranne Michaël – 3*			

Il ne sera pas permis de réaliser un exercice excepté les exercices de DP ou SF

Candidats

Brichet Loïc – 2*			
Hereng Marie-Pierre – 2*			
Kaisin Bernard – 2*			
Marchal Dominique – 2*			
Tréguier Delphine- 2*			
Verfaille Patty – 2*			
Jean Wart – 2*			

Intendance 😊 :

Loïc, Jean, Domi

Gonflage

Gonflage possible sur place à 3 €/bouteille. Jeton de gonflage à retirer à l'accueil.

Pour faciliter le déroulement de la journée et éviter de retarder les mises à l'eau, nous vous demandons **d'arriver avec la bouteille gonflée.**

Sécurité

Infirmierie du CAS accessible avec matériel disponible pour médecins

Adresse du site :

Centre de Plongée profonde René Crepin

Route de Gimnée (chemin d'entrée en terre, perpendiculaire à la route de Gimnée)

5680 VODELEE

GPS : N 50° 09' 52'' E 4° 43' 44''

Hôpitaux à proximité

CHU Charleroi/Montigny-le-Tilleul avec caisson multiplaces

071/92.15.11

Adresse :

Rue de Gozée 706

6110 Montigny-le-Tilleul

Clinique Ste Anne à Dinant

082/22.40.44 ou 082/22.41.44

Hôpital Civil de Charleroi

071/32.44.20

Numéros de téléphone importants

Secours : 112

DAN Belgique : 0800/12382

DAN Etranger : + 32 2 262 22 82

Lifras : +32 2.521.70.21

Matériel prévu :

- 2 trousse de secours (une via Marc Dorys, avec liste du contenu et une via Franco)
- 1 bouteille de réserve gonflée à 200 bars et équipée (via Marc pour la bouteille et Philippe pour le détendeur)
- 2 bouteilles d'O2 gonflées à 200 bars et équipées de pocket mask (via Marc + via Franco)
- Plusieurs bouteilles d'eau (via Loïc)